

IHRE REFERENT:INNEN



Prof. Dr. med. Thorsten Rosenbaum
Sana Kliniken Duisburg



PD Dr. med. Said Farschtschi
UKE Hamburg



Prof. Dr. med. Martin Schuhmann
Universitätsklinikum Tübingen

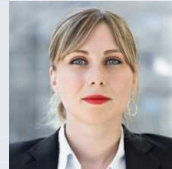

Dr. med. Anna Lawson McLean
Universitätsklinikum Jena

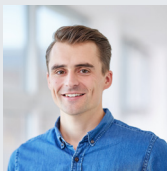

Lucas Müntnich
Medizinische Hochschule Hannover



Dr. med. Pia Vaassen
Sana Kliniken Duisburg

3. ONLINE FALLFORUM NFI*

► Was kommt nach
der Diagnose?



DONNERSTAG
26. September 2024
18.00 – 20.30 Uhr

 ONLINE



LIEBE KOLLEGINNEN,
LIEBE KOLLEGEN,

3. ONLINE FALLFORUM NF1*

DONNERSTAG, 26. SEPTEMBER 2024

Wir freuen uns sehr, Sie zum **3. Online Fallforum NF1** einladen zu dürfen.

Den Auftakt zu dieser praxisnahen Fortbildungsreihe bildete ein umfassender Überblick zu dem vielfältigen Krankheitsbild der Neurofibromatose Typ 1 (NF1) mit Fokus auf die plexiformen Neurofibrome (PN). Das 2. Fallforum NF1 richtete den Blick auf die NF1-Diagnostik und ihre Bedeutung für eine patientengerechte Versorgung.

Im 3. Fallforum NF1 stellen wir nun die Frage:
„Was kommt nach der Diagnose?“

Expert:innen aus verschiedenen Fachrichtungen werden diese Frage anhand praxisrelevanter Fallbeispiele diskutieren und die Bedeutung des interdisziplinären und individuellen Therapiemanagements für NF1-Patient:innen aufzeigen.

Freuen Sie sich auf eine umfassende Fortbildung und einen regen wissenschaftlichen Austausch.

Herzlichst,
Thorsten Rosenbaum und Said Farschtschi

18.00 – 18.05	Begrüßung Prof. Dr. med. Thorsten Rosenbaum, Duisburg PD Dr. med. Said Farschtschi, Hamburg
18.05 – 18.25	Therapieoptionen bei NF1 und plexiformen Neurofibromen: Was sagen die aktuellen Leitlinien? PD Dr. med. Said Farschtschi, Hamburg
18.25 – 18.45	„Watch and Wait“: Immer sinnvoll? Prof. Dr. med. Martin Schuhmann, Tübingen
18.45 – 19.05	Neurochirurgische Intervention bei NF1-PN* Dr. med. Anna Lawson McLean, Jena
19.05 – 19.25	Mit reiner MEK-Inhibition zum Erfolg? Lucas Müntnich, Hannover
19.25 – 20.05	Kombination chirurgische und medikamentöse Therapie: Eine neue Option? Dr. med. Pia Vaassen, Duisburg
20.05 – 20.25	Alle Bausteine gehören zusammen ... Prof. Dr. med. Thorsten Rosenbaum, Duisburg
20.25 – 20.30	Zusammenfassung und Verabschiedung Prof. Dr. med. Thorsten Rosenbaum, Duisburg PD Dr. med. Said Farschtschi, Hamburg

ANMELDUNG



Bitte melden Sie sich über den folgenden Link oder den QR-Code an:

www.med-kompakt.de/alexion-nf1

WISSENSCHAFTLICHE LEITUNG

Prof. Dr. med. Thorsten Rosenbaum
Sana Kliniken Duisburg

PD Dr. med. Said Farschtschi
UKE Hamburg

* NF1 – Neurofibromatose Typ 1; PN – Plexiforme Neurofibrome